

NOTAS

- MEDIDAS E NÍVEIS EM METROS;
- VERIFICAR POSIÇÃO EXATA DOS PILARES NO PROJETO ESTRUTURAL;
- VERIFICAR DETALHES CONSTRUTIVOS PERTINENTES NAS PRANCHAS DE DETALHAMENTO;
- EM CASO DE CONFLITO DE INFORMAÇÕES ENTRE O PROJETO GRÁFICO E O MEMORIAL DESCRITIVO, PREVALECE A INFORMAÇÃO CONTIDA NOS DESENHOS;
- ALTERAÇÕES NESTE PROJETO SOMENTE COM AUTORIZAÇÃO EXPRESSA DO FNDE

REFERÊNCIAS:

- PLANILHA DE QUANTITATIVOS;
- MEMORIAL DESCRITIVO E ESPECIFICAÇÕES TÉCNICAS

LEGENDA:			
	INDICAÇÃO NÍVEIS PLANTA E CORTE		INDICAÇÃO DE VISTAS
	INDICAÇÃO DE CORTES		ESPECIFICAÇÕES DE MATERIAIS
	INDICAÇÃO DE FACHADAS		INDICAÇÃO DE EIXOS
	INDICAÇÃO DE PORTAS E JANELAS		INDICAÇÃO DE ELEMENTOS (BANCADAS, PRATELEIRAS E ETC.)

MAPA DE ESQUADRIAS			
LEGENDA DE PORTAS - PORTAS DE MADEIRA, METALON E DIVISÓRIAS			
REF.	Dimensões (cm)	Quantidade	TIPO
P01	28 x 80 x 210	10	01 folha - de abrir - quadro de metalon c/ polic. alveolar e brise
P02	31 x 80 x 210 + 110	02	01 folha - de abrir - quadro de metalon com tela
P03	80 x 210	01	01 folha - de abrir - madeira com chapa metálica
P04	80 x 180	04	01 folha - de abrir - divisórias DV L - painel de fôrmica
P05	650 x 305	02	04 fis de correr + 02 fis fixas - quadro de metalon com tela e painel cust.*
AMBIENTES			
Salas de aula, Adm e Depósito			
Cozinha e Área Técnica/ DML			
Sanitários P.N.E.			
Sanitários Masculino e Feminino			
Biblioteca, Informática e Sala Multiuso			
* VER AMPLIAÇÕES E DETALHES ESPECÍFICOS			

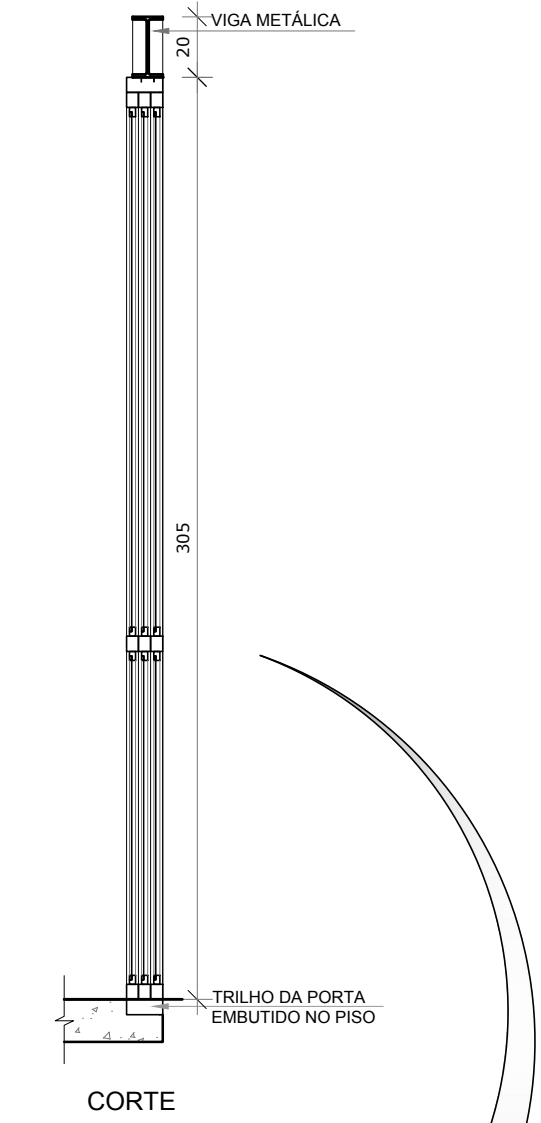
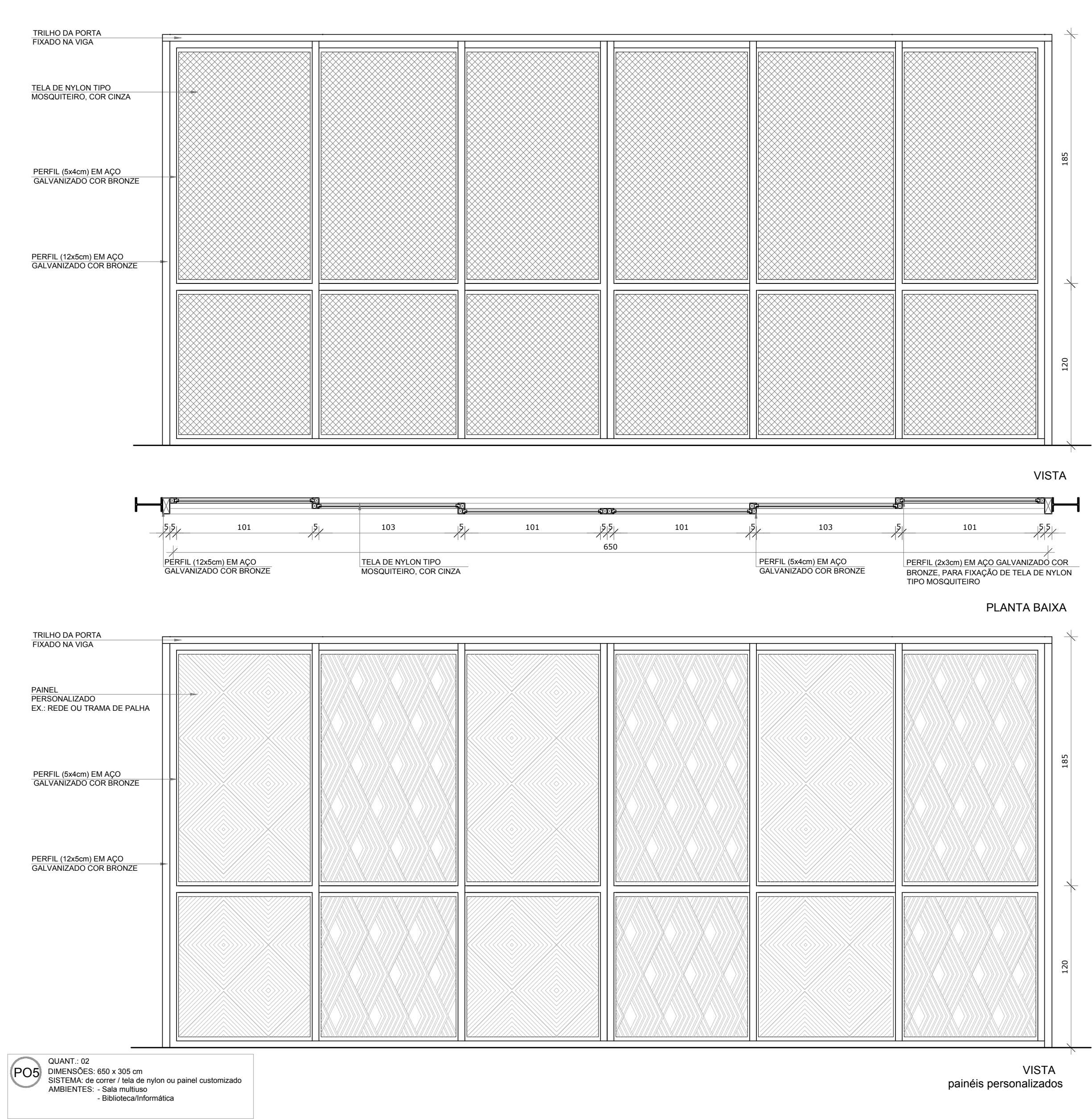

OBSERVAÇÃO

PARA A PORTA P05 NA SALA MULTUSO INDICA-SE A UTILIZAÇÃO DE PAINEL PERSONALIZADO, SENDO SUGERIDO A UTILIZAÇÃO DE REDES E TRAMAS DE PALHA COMO ALTERNATIVA DE VEDAÇÃO, EM SUBSTITUIÇÃO A TELA DE NYLON.

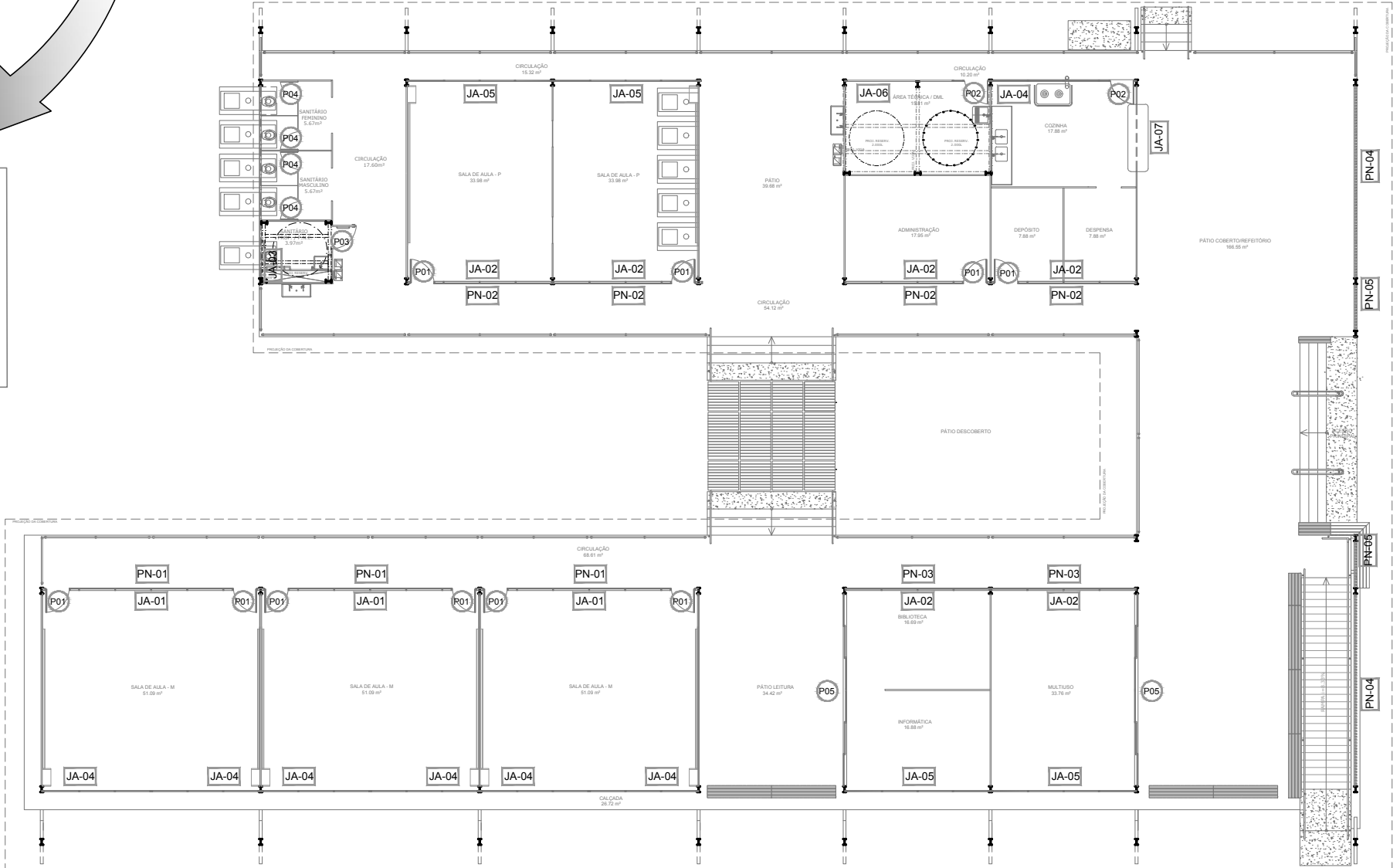

FNDE *Fundo Nacional de Desenvolvimento da Educação*

Ministério da Educação

PROJETO PADRÃO - FNDE

PROPRIETÁRIO: :

ENDEREÇO:

MUNICÍPIO – UF:

PROPRIETÁRIO

RESP. TÉCNICO **CREA**

AUTOR DO PROJETO **CAU**

DLFO

CREA

RA

OBSERVAÇÕES:

PROJETO ESCOLAS INDÍGENAS - 5 SALAS - 5A

PROJETO DE ARQUITETURA

COORDENAÇÃO

CGET - Coordenação Geral de Infraestrutura Educacional

DETALHAMENTO DE ESQUADRIAS

PORTAS

ARQ

REVISÃO R.00

ESCALA 1/25

DATA EMISSÃO AGOSTO/2017

PRANCHA

08/19

FORMATO A1 (841x594)